



**Nom:** El Angelo JANZAC

Médecin Réf.

Date de naissance: 12/10/2009

Date d'examen: 21/06/2011

Sexe: O

Poids: kg

Taille: cm

SC: m2



abord D coupe gd axe 5 cav

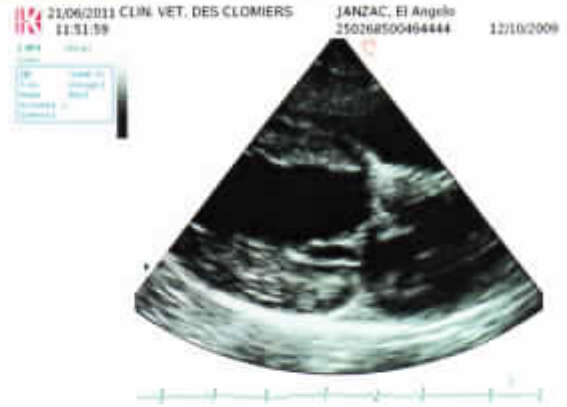

abord D coupe gd axe 5 cav

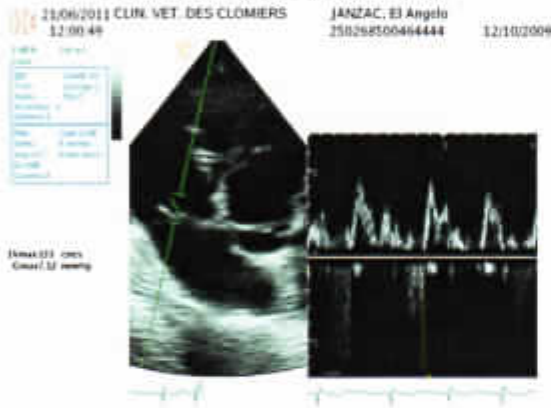

doppler abord G

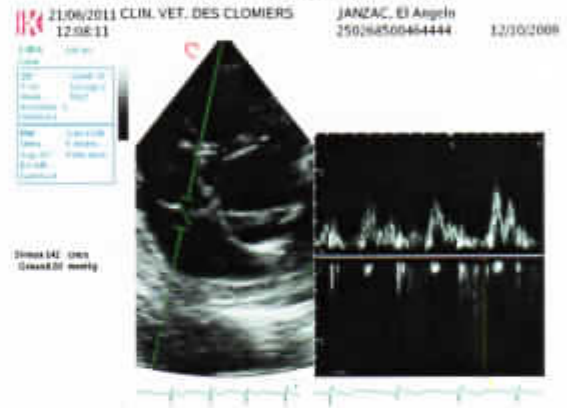

doppler abord G



doppler couleur abord G

### Commentaires

Je soussigne Dr Cordelette Renaud, vétérinaire a Talant (21 240), certifie avoir examiné ce jour le chien El Angelo (male, identifié 250268500464444), en vue d'un dépistage de dysplasie mitrale.

Un examen Doppler a par ailleurs été mis en oeuvre, révélant les images d'un reflux tricuspideen

Fait a Talant, pour servir et valoir ce que de droit.

CLINIQUE DES CLOMIERS
   
 24-26, Bd des Cloiers
   
 21240 TALANT
   
 Tél. 03 80 57 25 25